

ASENNUSOHJE

VIRTUO 55 CLIC

Gerflor[®]
theflooringgroup

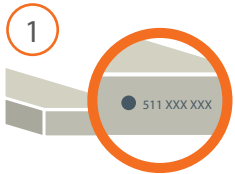

Tarkista pakkauksista, että samaan tilaan tulevilla lankuilla on sama sarjanumero.

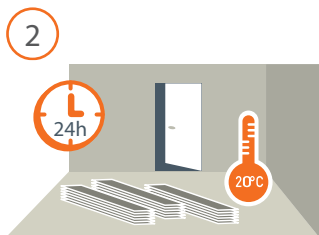

Pidä laatat tai lankut pakkauksissa vähintään 24 tuntia ennen asennusta tilassa, johon ne halutaan asentaa. Ennen asennuksen aloittamista on tarkistettava, että alusta on riittävän tasainen ja puhdas. Kahden metrin matkalla heittoa saa olla korkeintaan 5 mm. Alustan täytyy olla kiinteä, eikä se saa joustaa.

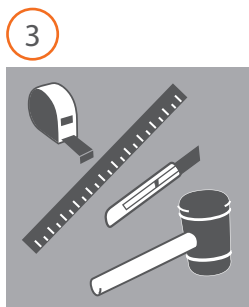

Tarvittavat työkalut: Terävä mattopuukko lankun katkaisemiseen (tee viilto lankkuun ja taita lankku poikki), Clic roller / kuminuija, rullamitta ja suorakulma.

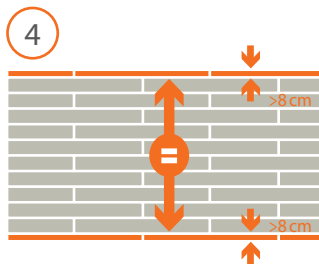

Lankut suositellaan asennettavaksi ns. sekaladonnalla. Näin päätyseammat eivät osu samalle kohdalle. Päätyponttien limitys pitää olla vähintään 30 cm. Päätypala ei saa olla 25 cm lyhyempi. Viimeisen rivin tulisi olla yhtä leveä kuin ensimmäisen rivin, vähintään 8 cm.

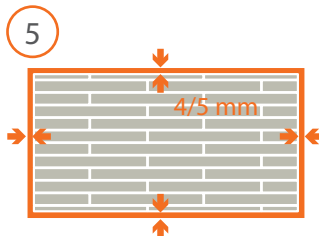

Jätä seinien vieriin vähintään 5 mm liikuntavara.

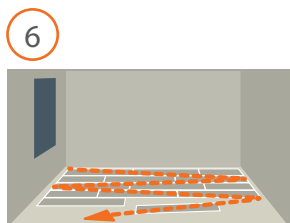

Aloita asennus huoneen nurkasta. Huom! Lankkujen alle voidaan asentaa Gerflorin omia askeläänieristeitä jolloin tilan askelääniarvoa saadaan parannettua. Acoustic Sublayer 15 dB -> julkiset tilat. Silence Ultra 19 dB -> asunnot.

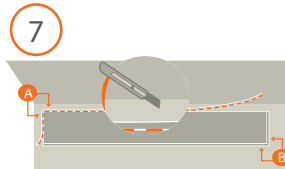

Leikkaa seinän viereen tulevien lankkujen urosponntit pois.

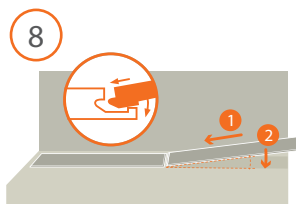

Lyö päätyponntit sekä sivupontit kiinni kuminuijalla tai rullaa Clic rollerilla.

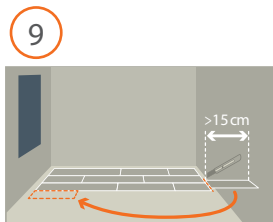
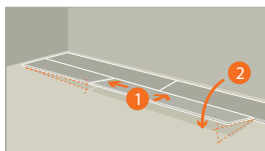

Muista aloittaa uusi rivi vähintään 15 cm pitkällä palalla.

Clic roller



Erikoistyökalu Virtuo 55 Clic lankkujen ja laattojen asentamiseen

